

Bauleitung:  
Die Maße sind vom Auftragnehmer auf ihre Richtigkeit zu überprüfen.  
Bei Abweichungen von den vorgegebenen Maßen ist die Bauleitung vom Auftragnehmer unverzüglich zu informieren.  
Höhenangaben:  
Alle Höhenangaben beziehen sich auf die Oberkante des Fertigfußbodens OKFF des jeweiligen Geschosses.  
Bemaßungen:  
Bemaßungen sind in den Plänen in Zentimetern (cm) bzw. Metern (m) angegeben.

LEGENDE			
	BETON (BEWEHRT)		DD DECKENDURCHBRUCH (LÄNGE/BREITE)
	BETON (UNBEWEHRT)		WD WANDDURCHBRUCH (LÄNGE/HÖHE)
	BETON (BEWEHRT) BESTAND		WS WANDSCHLITZ (LÄNGE/TIEFE/HÖHE)
	MAUERWERK	OKFF	OVERKANTE FERTIGFUßBODEN
	VORMAUERSCHALE (ZIEGEL)	OKRD	OVERKANTE ROHDECKE
	GIPSKARTONWÄNDE	UKRD	UNTERKANTE ROHDECKE
	MINERALWOLLE	AD	ABHANGDECKE
	PERIMETERDÄMMUNG	UZ	UNTERZUG
	DÄMMUNG FEST	ÜZ	ÜBERZUG

GEZ./GEÄNDERT	INDEX	BETREFF	DATUM
BP	V		20.10.2025

# VORABZUG

PROJEKT	PROJEKTNUMMER
---------	---------------

ERWEITERUNG ELSA-BRÄNDSTRÖM-GYMNASIUM OBERHAUSEN 22-05  
CHRISTIAN-STEGER-STR. 11  
46045 OBERHAUSEN

BAUHERR
---------

BAHNHOFSTRAßE 66  
46145 OBERHAUSEN  
0208 / 825-7101

ARCHITEKT
Feja + Kemper Architekten

BÖRSTER WEG 27  
45657 RECKLINGHAUSEN  
TELEFON 02361/1079-0 TELEFAX 02361/1079-20

TECHNISCHE GEBÄUDEAUSRÜSTUNG
------------------------------

INGENIEURBÜRO SCHALUSCHKE  
IM ERLINGRUND 2A  
46149 OBERHAUSEN  
TELEFON 0208/ 9410620 TELEFAX -

TRAGWERKSPLANUNG
------------------

MEURER INGENIEURE  
NUSSBAUMWEG 29  
47447 MOERS  
TELEFON 02841/19365-0 TELEFAX -

BRANDSCHUTZPLANUNG
--------------------

BRECHLER.KIKÜM.KLEIN GMBH  
AM HOLZBACH 46  
48231 WARENDORF  
TELEFON 025817 9300-0 TELEFAX 025817 6936

PLAN	NR./DATUM
------	-----------

DETAILPLANUNG D.07  
AUFZUG V  
M 1:50 20.10.2025

BAUHERR	ARCHITEKT
---------	-----------

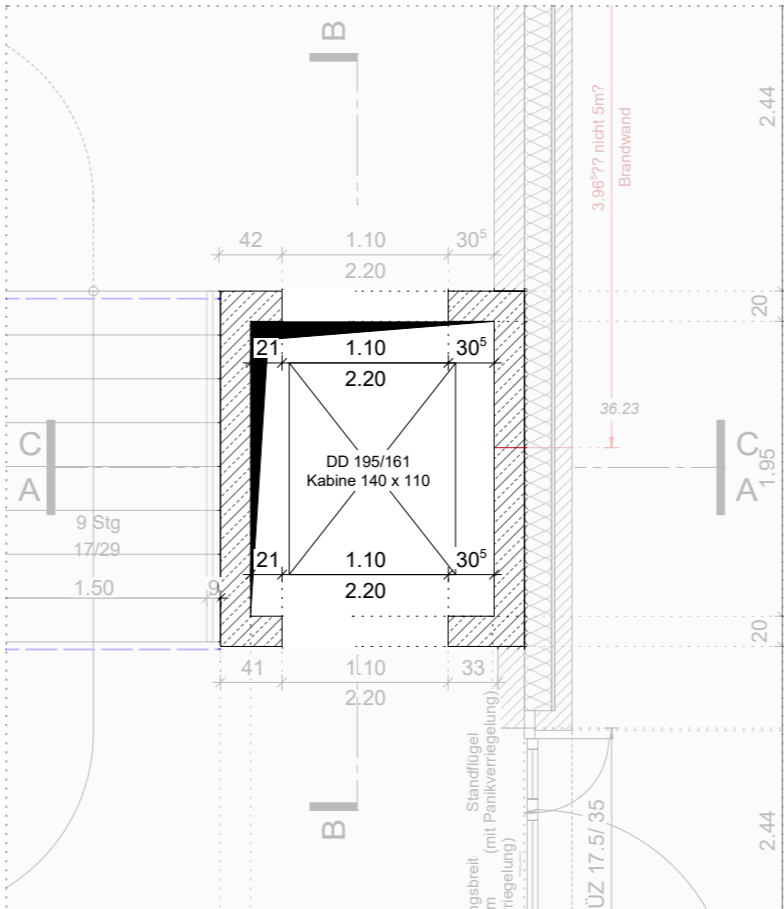

GRUNDRISS OG M 1:50

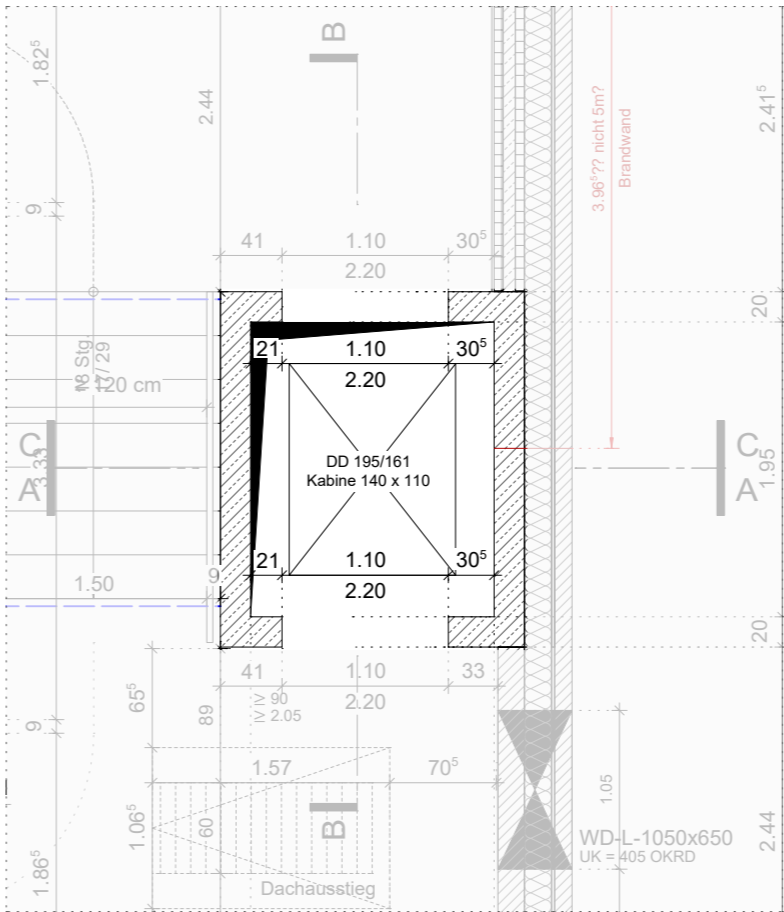

GRUNDRISS EG M 1:50

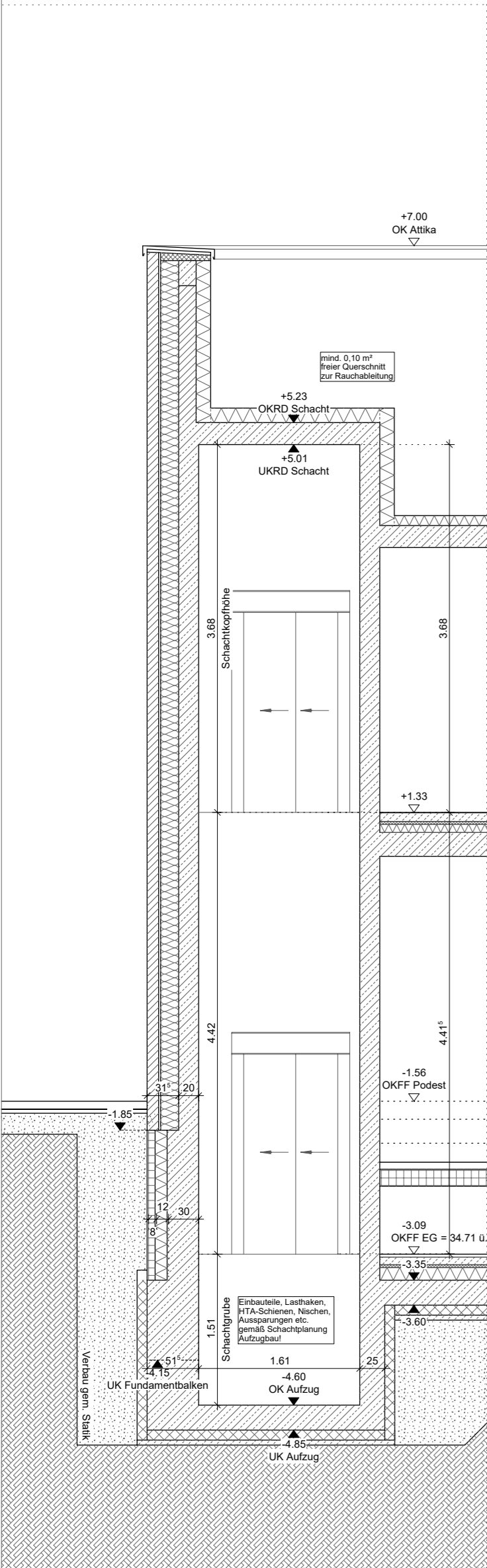

SCHNITT A-A M 1:50

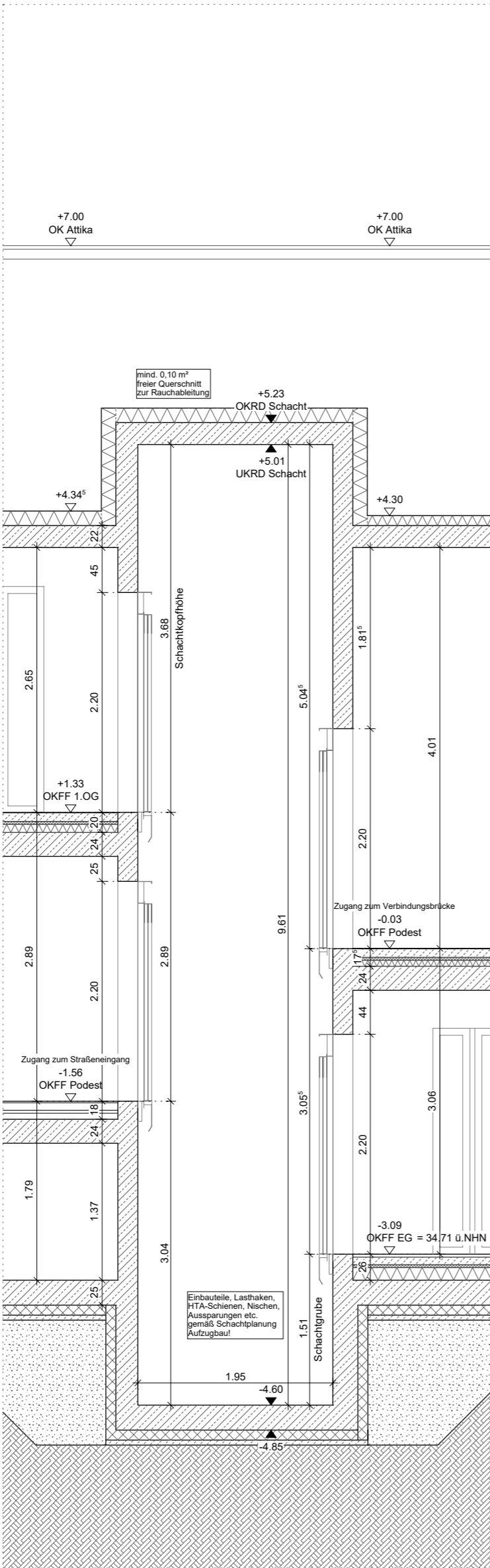

SCHNITT B-B M 1:50

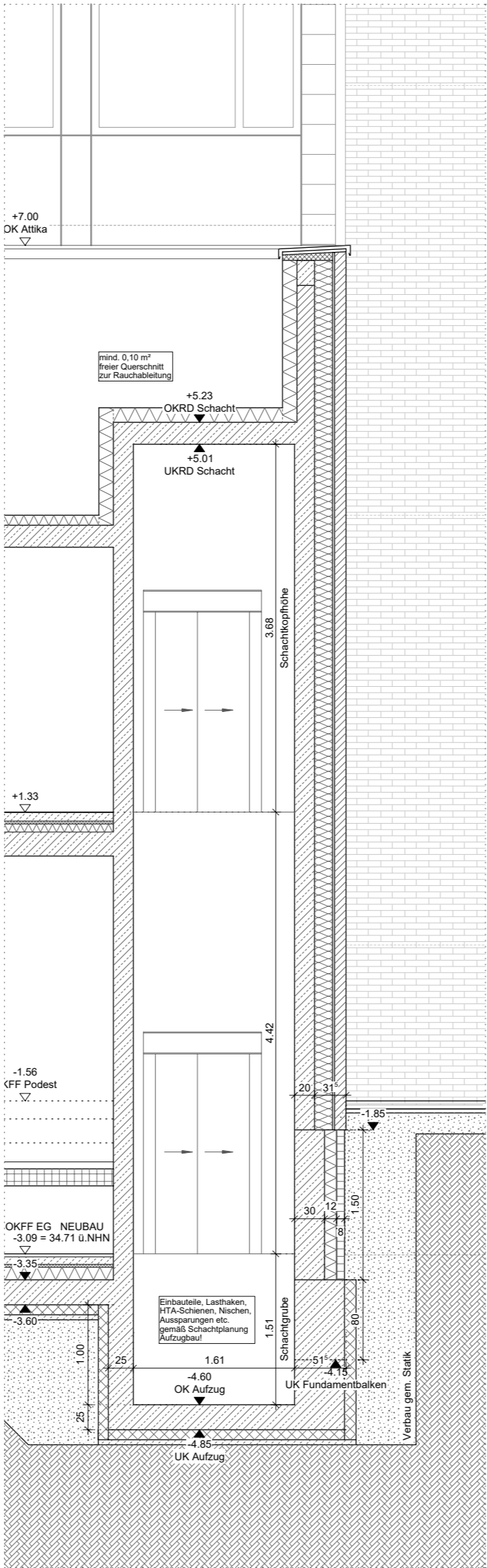

SCHNITT C-C M 1:50